

Instrukcja o sposobie realizacji e-recepty.

E-recepta to elektroniczny dokument, który zastępuje tradycyjną, papierową receptę. E-receptę pacjent realizuje na podstawie czterocyfrowego kodu, jaki otrzymuje e-mailem lub SMS-em, w zależności od tego, jak skonfigurujesz swoje Konto Pacjenta (IKP). Pacjent, który nie ma Konta Pacjenta może otrzymać Wydruk Informacyjny.

Aby mieć możliwość odbierania e-recepty za pośrednictwem SMS lub email pacjent musi posiadać Konto Pacjenta². Po zalogowaniu się na swoje Konto Pacjenta w zakładce „Moje konto” pacjent dokonuje wyboru rodzaj powiadomień: SMS lub e-mail (albo jedno i drugie). Jeśli pacjent nie posiada Konta Pacjenta otrzymuje Wydruk Informacyjny, na podstawie którego farmaceuta wydaje leki.

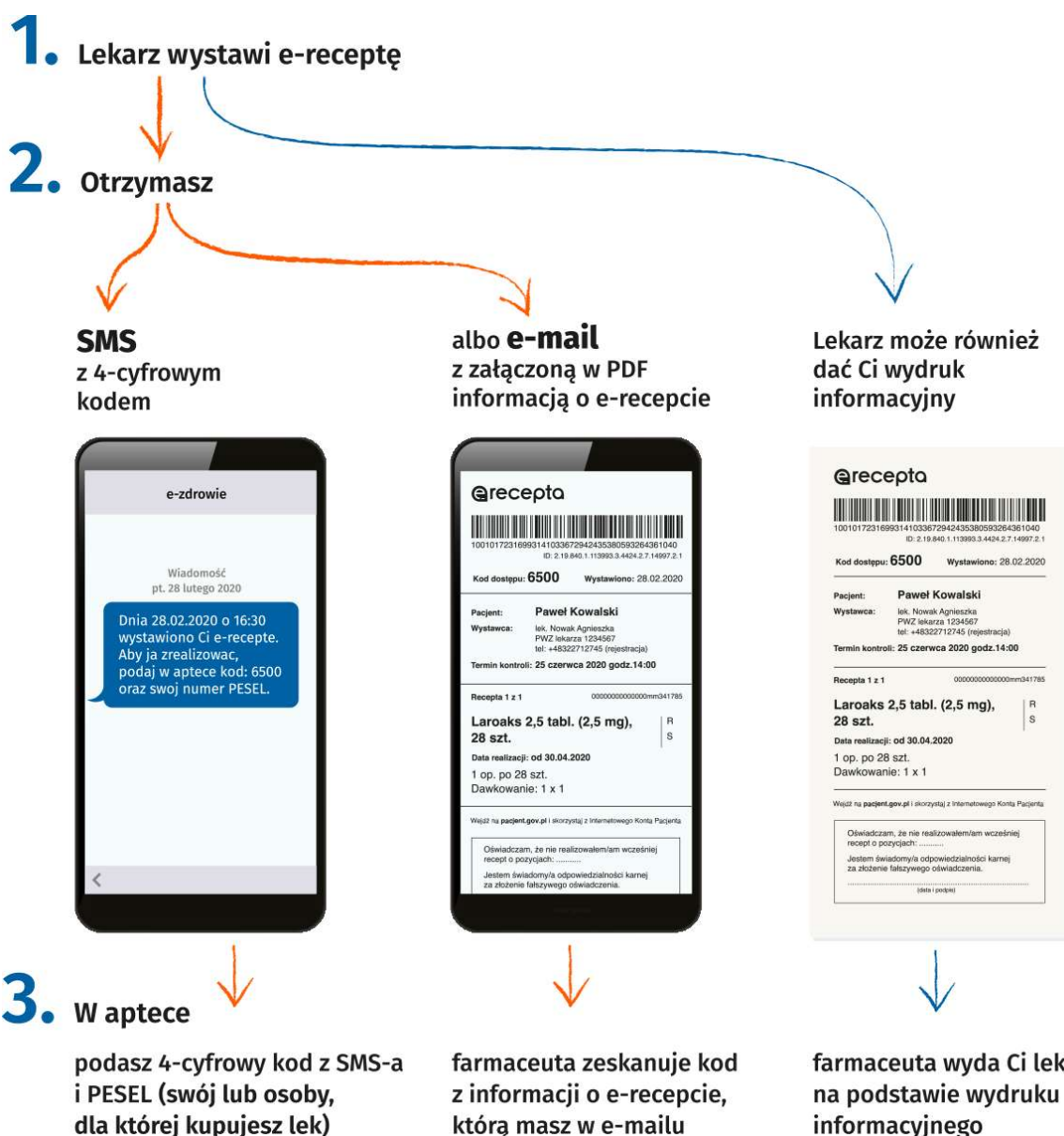

Źródło informacji: <https://pacjent.gov.pl/internetowe-konto-pacjenta/erecepta>

²<https://pacjent.gov.pl/internetowe-konto-pacjenta/pytania-i-odpowiedzi>

Instrukcja o sposobie realizacji e-zlecenia na wyroby medycznej.

Zlecenie na wyroby medyczne wystawia najczęściej lekarz, ale też pielęgniarka, położna, fizjoterapeuta lub inne osoby uprawnione. Nie zawsze wystarczy lekarz podstawowej opieki zdrowotnej. Obowiązuje też zasada specjalizacji, czyli zlecenie na okulary wystawia okulista, a na zakup wózka inwalidzkiego m.in.: ortopeda, neurolog, chirurg, lekarz rehabilitacji medycznej czy reumatolog. Od 1 stycznia br. wystawianie i weryfikacja zleceń na zaopatrzenie w wyroby medyczne odbywa się podczas wizyty pacjenta u lekarza. Lekarze mają możliwość potwierdzenia zlecenia od razu, dzięki czemu pacjent nie musi iść w tym celu do oddziału wojewódzkiego. W związku z epidemią koronawirusa lekarz (lub inna osoba uprawniona) może wystawić zlecenie na wyrób medyczny w ramach teleporady. Pacjent otrzymuje tylko numer zlecenia, który wraz z numerem PESEL umożliwia zakup potrzebnego wyrobu medycznego w sklepie medycznym lub w aptece, które mają umowę z NFZ.

Jaki jest okres ważności zlecenia

Zlecenie na wyroby medyczne przysługujące comiesięcznie może być wypisane na okres nie dłuższy niż:

- 12 kolejnych miesięcy, jeśli zlecenie jest wystawione i zweryfikowane w trakcie wypisania
- sześć kolejnych miesięcy, gdy zlecenie jest wypisane poza systemem informatycznym (na starym druku) i potwierdzone do refundacji przez pracownika NFZ

Pacjent nie zrealizuje zlecenia za miesiące, które już upłynęły.

Podstawa prawna

- Rozporządzenie Ministra Zdrowia z dnia 29 maja 2017 r. w sprawie wykazu wyrobów medycznych wydawanych na zlecenie³.
- Obwieszczenie Marszałka Sejmu Rzeczypospolitej Polskiej z dnia 28 stycznia 2020 r. w sprawie ogłoszenia jednolitego tekstu ustawy o refundacji leków, środków spożywczych specjalnego przeznaczenia żywieniowego oraz wyrobów medycznych⁴.

Źródło informacji: <https://pacjent.gov.pl/aktualnosci/zlecenia-na-wyroby-medyczne>

³<https://dziennikustaw.gov.pl/DU/rok/2017/pozycja/1061>

⁴<https://dziennikustaw.gov.pl/DU/rok/2020/pozycja/357>

Instrukcja o sposobie realizacji e-skierowania.

Planowane jest dopiero, że od 8 stycznia 2021 r. wszystkie skierowania będą wystawiane w postaci elektronicznej, co oznacza, iż będzie istniała możliwość otrzymywania i realizacji we wszystkich podmiotach medycznych skierowań wystawionych w postaci elektronicznej.



Osoba uprawniona wystawia e-skierowanie.



Pacjent otrzymuje e-skierowanie drogą elektroniczną w postaci SMS lub email z kodem czterocyfrowym.



Osobiście lub telefonicznie umawiasz się na wizytę.



Osoba rejestrująca e-skierowanie wprowadza do systemu przekazany czterocyfrowy kod i zapisuje na wizytę.



Pacjent otrzymuje dane umówionej wizyty.

Pacjent może poprosić także o Wydruk Informacyjny.

Pacjent, podczas konsultacji lekarskiej może otrzymać:

- wydruk informacyjny z danymi niezbędnymi do rejestracji na wizytę.
- SMSa, w którym podany będzie czterocyfrowy kod dostępowy. W celu realizacji e-Skierowania w wybranym podmiocie leczniczym, pacjent podaje kod dostępowy wraz ze swoim numerem PESEL.
- e-maila, w którym będzie dostępny wydruk informacyjny w postaci pliku .pdf. W celu realizacji e-skierowania w wybranym podmiocie leczniczym, pacjent podczas rejestracji na wizytę udostępnia personelowi placówki telefon / tablet, na którym wyświetlony jest wydruk informacyjny, w celu skanowania kodu kreskowego lub podaje czterocyfrowy kod dostępowy, który znajduje się na wydruku oraz swój numer PESEL.

Do czasu wejścia w życie obowiązku realizacji e-skierowań wydruk informacyjny e-skierowania będzie jednocześnie standardowym skierowaniem wyłącznie w momencie opatrzenia go podpisem wystawiającego dane e-skierowanie.

Pacjent z wydrukiem informacyjnym skierowania będzie mógł zapisać się do specjalisty zarówno w placówce obsługującej już e-skierowania elektroniczne, jak i w każdej innej, która jeszcze nie obsługuje e-skierowań w postaci elektronicznej.

Aby mieć możliwość odbierania e-skierowania za pośrednictwem SMS lub email pacjent musi posiadać Konto Pacjenta⁵. Jeśli pacjent nie posiada Konta Pacjenta posługuje się Wydrukem Informacyjnym.

⁵<https://pacjent.gov.pl/internetowe-konto-pacjenta/pytania-i-odpowiedzi>

Internetowe Konto Pacjenta IKP.

Internetowe Konto Pacjenta (IKP) jest aplikacją, z której może skorzystać każdy pacjent. IKP dostępne jest pod adresem internetowym <https://pacjent.gov.pl/> Dzięki IKP w łatwy, szybki i bezpieczny sposób można odnaleźć informacje o swoich danych medycznych, które dotychczas były rozproszone w różnych miejscach. Założenie i korzystanie z aplikacji IKP jest bezpłatne. Za pośrednictwem aplikacji pacjent:

- otrzyma e-receptę SMS-em lub e-mailem,
- wykupi leki z recepty w różnych aptekach nie tracąc refundacji,
- udostępni bliskiej osobie lub lekarzowi informację o stanie zdrowia i historię przepisanych leków,
- ma dostęp do danych medycznych swoich dzieci do 18. roku życia,
- odbierze kolejną e-receptę bez wizyty w gabinecie (w przypadku choroby przewlekłej i po konsultacji, np. telefonicznej, z lekarzem)

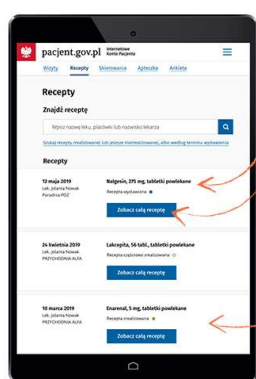

Na swoim IKP:

zobaczysz swoje e-recepty
z informacją o dawkowaniu leków

sprawdzisz, jakie recepty
(także papierowe) zrealizowałeś
po 1 stycznia 2019

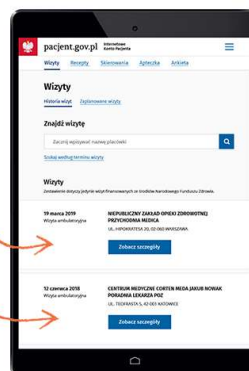

znajdziesz historię
swoich wizyt
(od 2008 roku),
opłaconych przez NFZ

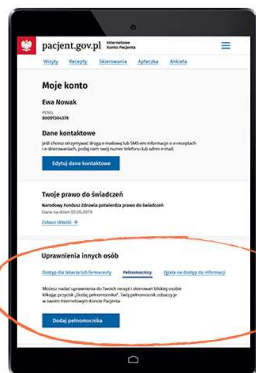

udostępnisz bliskiej osobie
lub lekarzowi informację
o stanie zdrowia i historię
przepisanych leków

masz dostęp do danych
medycznych swoich dzieci
do 18. roku życia



[Brozura informacyjna nt. Internetowego Konta Pacjenta](#)⁶

https://www.spzozmm.pl/wp-content/uploads/e-zdrowie/ikp/ikp_a4.pdf